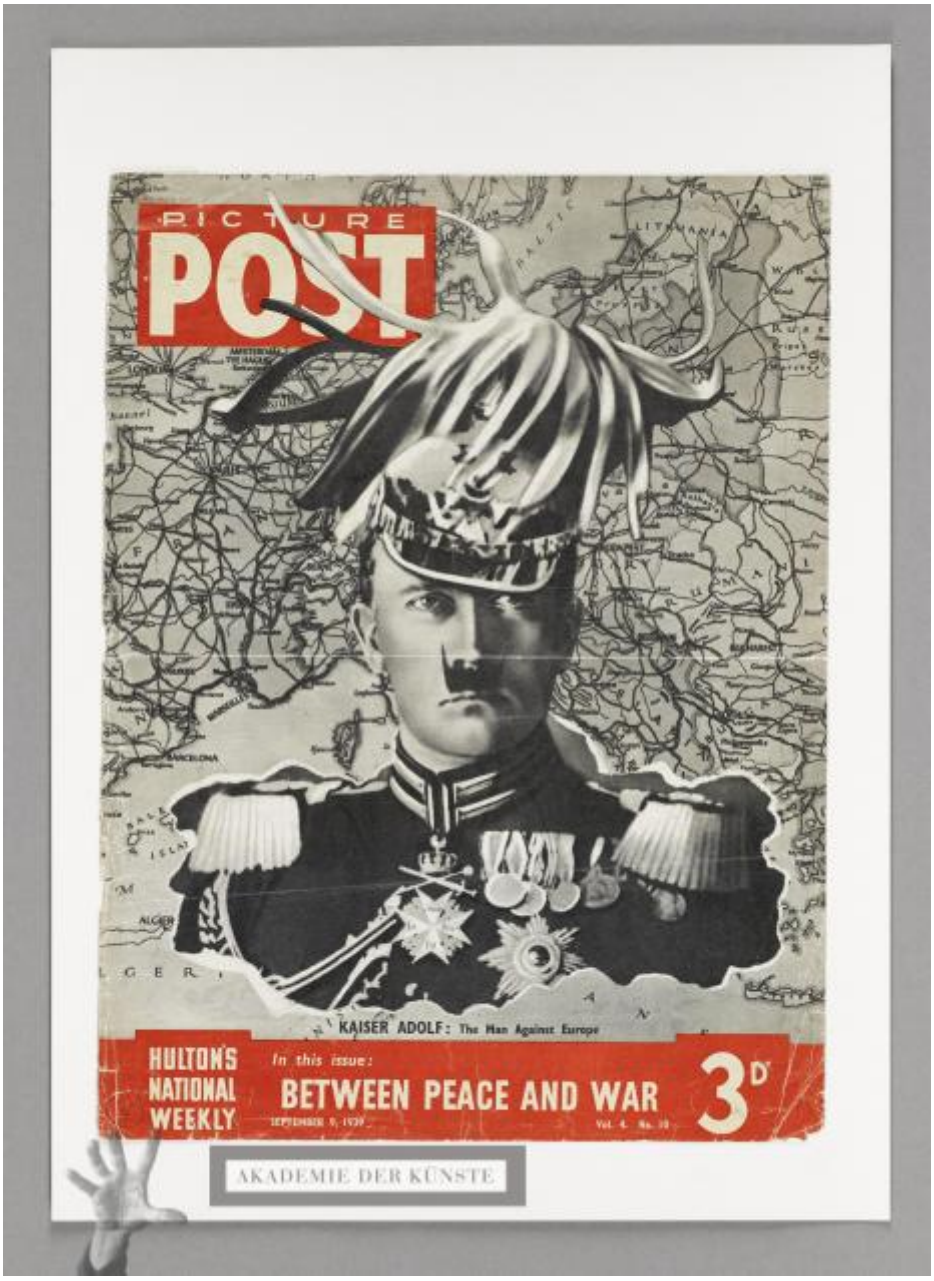

Picture Post

Kaiser Adolf: The Man against Europe

OBJECT TYPE	Press
	Titelseite von "Picture Post", Vol. 4., No. 10, London, 9. September 1939

ARTIST	Heartfield, John (19. Juni 1891–26. April 1968)
DATE	1939
PLACE OF ORIGIN	Vereinigtes Königreich Großbritannien und Nordirland, London
MATERIALS AND TECHNIQUES	Kupfertiefdruck
DIMENSIONS	35 x 25,5 cm
PERSON / INSTITUTION	Hulton Press LTD., London, Verlag
COMMENT	Die Fotomontage "Kaiser Adolf" erschien zuerst in der AIZ, Jg. XI, Nr. 34, 21.8.1932, S. 795 unter dem Titel "S.M. Adolf". Außerdem wurde sie in der kanadischen Ausgabe der "Picture Post" vom 23. Sept. 1939 abgedruckt. Die Titelseite der englischen Ausgabe ist rot/schwarz, die der kanadischen Ausgabe blau/schwarz gedruckt. Die Aufschrift auf dem preußische Orden "Pour le Mérite" wurde durch "Pour le Profit" ersetzt.

ICONCLASS	maps, atlases moustache political caricatures and satires historical person (with NAME) medals and other marks of military honour head-gear (with NAME) *Pickelhaube*
KEY WORDS	Weltkrieg, 2.

OBJECT NUMBER	JH 692
ALTE SIGNATUR	36
PROVENANCE	Nachlass John Heartfield
RIGHT	© The Heartfield Community of Heirs / VG Bild-Kunst, Bonn 2020

URL	https://archiv.adk.de/objekt/2967740