AKADEMIE DER KÜNSTE

HEARTFIELD ONLINE

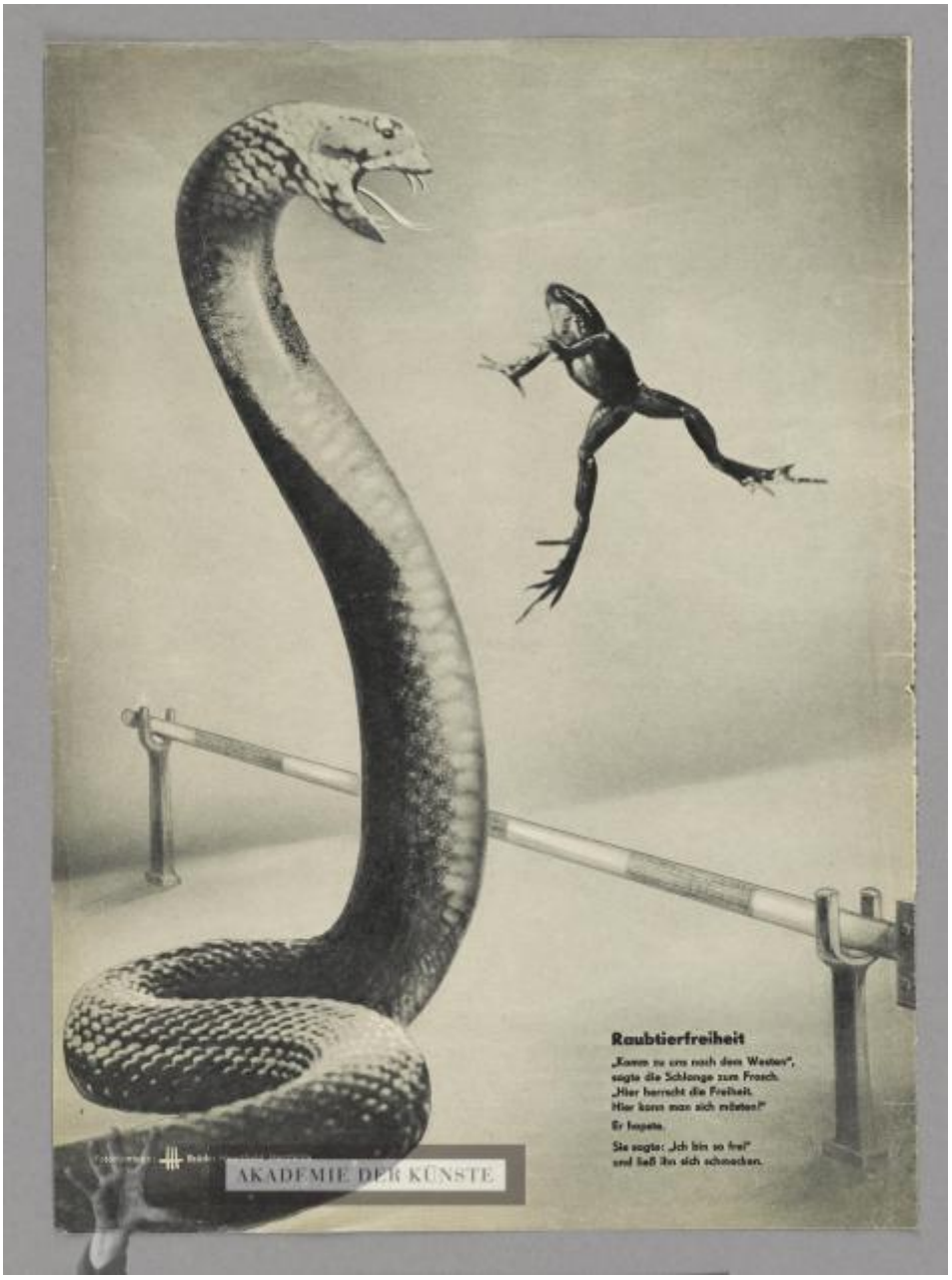

Neue Berliner Illustrierte

Raubtierfreiheit

OBJECT TYPE	Press
	Titelseite von Neue Berliner Illustrierte, Nr. 5, 31. Januar 1959

ARTIST	Heartfield, John (19. Juni 1891–26. April 1968) Herzfelde, Wieland (11. April 1896–23. November 1988)
DATE	1959
PLACE OF ORIGIN	Deutsche Demokratische Republik, Berlin (Ost) [Deutschland]
MATERIALS AND TECHNIQUES	Rotationstiefdruck
DIMENSIONS	36,3 x 26,3 cm
PERSON / INSTITUTION	Allgemeiner Deutscher Verlag (Berlin) ↗ GND (1945) (Verlag)
COMMENT	Rückseite des Titelblattes mit der Fotomontage von John Heartfield und Wieland Herzfelde Text in der Montage: ""Komm zu uns nach dem Westen", sagte die Schlange zum Frosch. "Hier herrscht die Freiheit. Hier kann man sich mästen!" Er hopste. Sie sagte: "Ich bin so frei" und ließ ihn sich schmecken."

ICONCLASS	snakes tailless amphibians: frog hopping barrier political caricatures and satires
KEY WORDS	Bundesrepbulik Deutschland
ARTIST'S SIGNATURE	Verso gedruckt: "Fotomontage: HH Brüder Heartfield Herzfelde"

OBJECT NUMBER	JH 1234; JH 1235; JH 5458; JH 5459; JH 5460; 5461
PROVENANCE	Nachlass John und Gertrud Heartfield
RIGHT	© The Heartfield Community of Heirs / VG Bild-Kunst, Bonn 2020

URL	https://archiv.adk.de/objekt/3071187