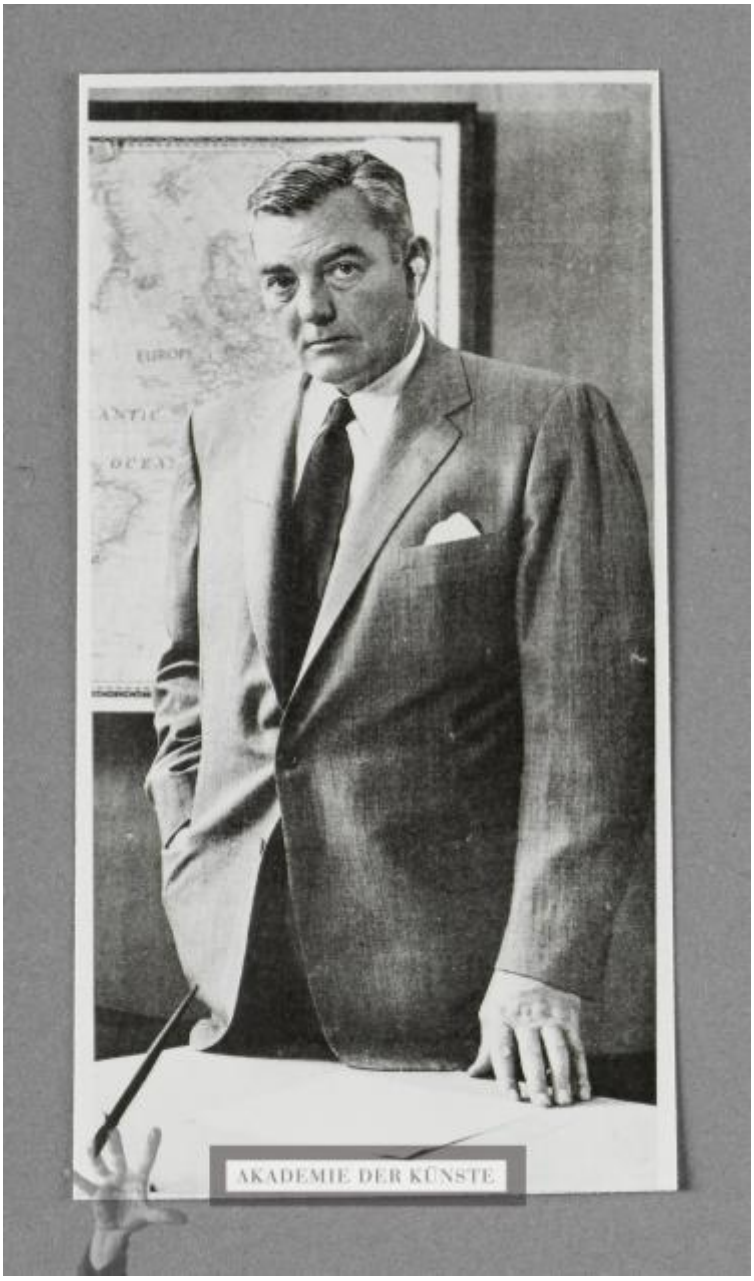

Mutter Riba

[Geschäftsmann im Anzug ca. 1940 - 1955]

OBJECT TYPE Photography

	Recherchematerial für Figurinen zu Berg, David: Mutter Riba Deutsches Theater-Kammerspiele
DATE	1955 (vor)
PLACE OF ORIGIN	Deutsche Demokratische Republik, Berlin (Ost) [Deutschland]
MATERIALS AND TECHNIQUES	Silbergelatineabzug
DIMENSIONS	10,2 x 5,4 cm
PERSON / INSTITUTION	Heartfield, John ↗ GND (19. Juni 1891–26. April 1968) (Bezugsperson) Kammerspiele Berlin ↗ GND (1906) (Theater) Rücker, Günther ↗ GND (2. Februar 1924–24. Februar 2008) (Bezugsperson) Berg, David, Autor
COMMENT	Berg, David: Mutter Riba, Deutsches Theater-Kammerspiele, Berlin, 1955 (4. Juni) Regie: Günther Rücker Bühnenbild und Kostüme: John Heartfield Fotografie eines Geschäftsmannes im Anzug hinter einem Schreibtisch (ca. 1940 - 1955). Es handelt sich vermutlich um die Reproduktion einer Abbildung aus einer Zeitschrift. Den Abzug der Fotografie hat John Heartfield vermutlich erst 1955 als Recherchematerial für Figurinen zu "Mutter Riba" angefertigt.
KEY WORDS	Theater
OBJECT NUMBER	JH 6287
PROVENANCE	Nachlass John und Gertrud Heartfield
RIGHT	© The Heartfield Community of Heirs / VG Bild-Kunst, Bonn 2020
URL	https://archiv.adk.de/objekt/3082140