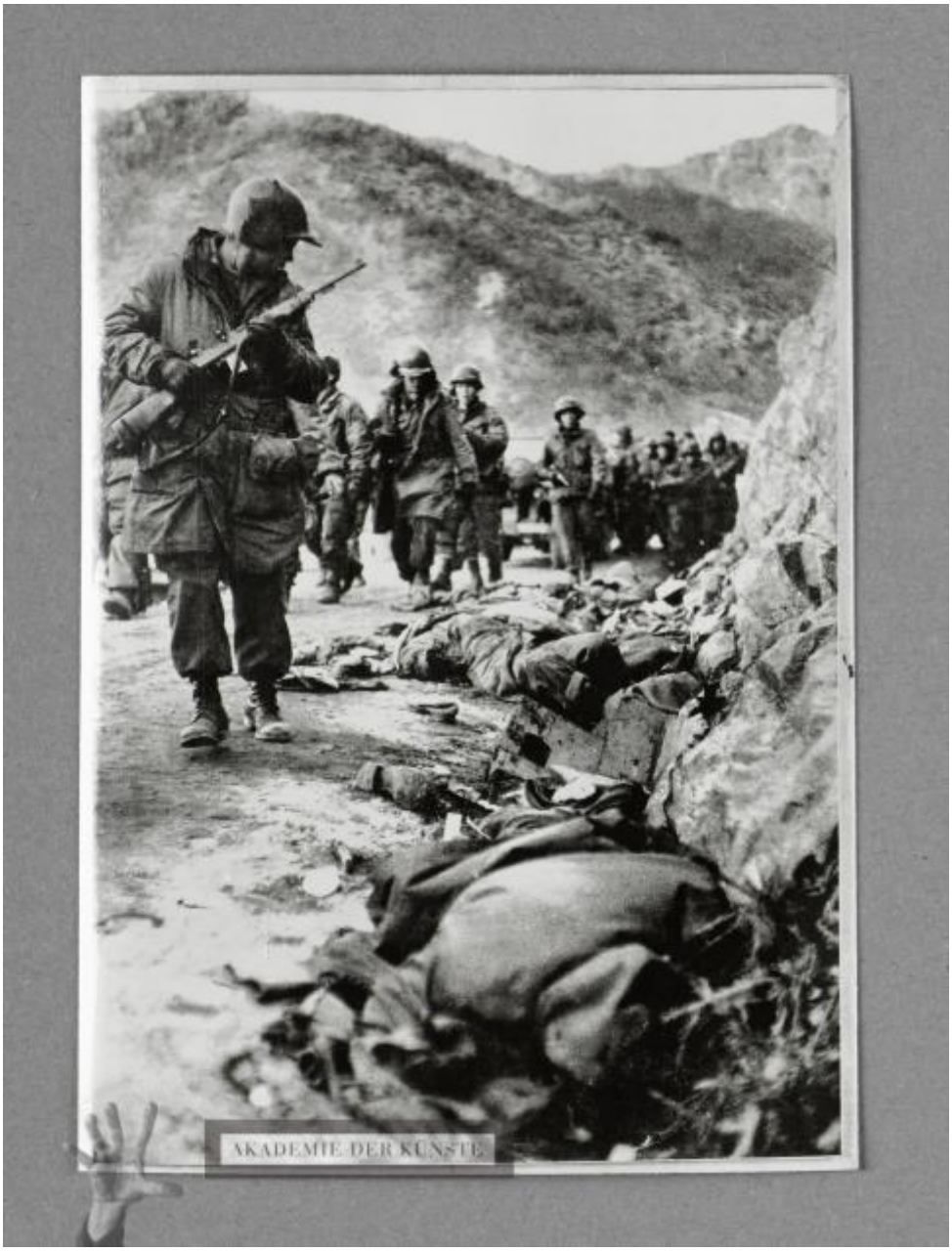

Mutter Riba

[Soldaten und Gefallene; vermutlich Koreakrieg]

OBJECT TYPE Photography

	Montagematerial für das Programmheft zu Berg, David: Mutter Riba Deutsches Theater-Kammerspiele nicht verwendet
DATE	1955 (vor)
PLACE OF ORIGIN	Deutsche Demokratische Republik, Berlin (Ost) [Deutschland]
MATERIALS AND TECHNIQUES	Silbergelatineabzug
DIMENSIONS	10,2 x 7,2 cm
PERSON / INSTITUTION	Heartfield, John ↗↗ GND (19. Juni 1891–26. April 1968) (Bezugsperson) Kammerspiele Berlin ↗↗ GND (1906) (Theater) Rücker, Günther ↗↗ GND (2. Februar 1924–24. Februar 2008) (Bezugsperson) Berg, David, Autor
COMMENT	Berg, David: Mutter Riba, Deutsches Theater-Kammerspiele, Berlin, 1955 (4. Juni) Regie: Günther Rücker Bühnenbild und Kostüme: John Heartfield Fotografie vermutlich aus dem Koreakrieg (1950-1953): Soldaten marschieren durch eine Schlucht an den Leichnamen von Gefallenen vorbei. Die Datierung der Aufnahme ist unbekannt. Vermutlich handelt es sich um die Reproduktion einer Abbildung aus einer Zeitschrift. Den Abzug der Fotografie hat John Heartfield vermutlich erst 1955 als Recherche- und Montagematerial für das Programmheft zu "Mutter Riba" angefertigt. Die Fotografie wurde nicht für das Programmheft verwendet.

ICONCLASS	the soldier; the soldier's life troop movements, transportation the corpse
KEY WORDS	Theater Koreakrieg

OBJECT NUMBER	JH 6288

PROVENANCE	Nachlass John und Gertrud Heartfield
RIGHT	© The Heartfield Community of Heirs / VG Bild-Kunst, Bonn 2020

URL	https://archiv.adk.de/objekt/3082149