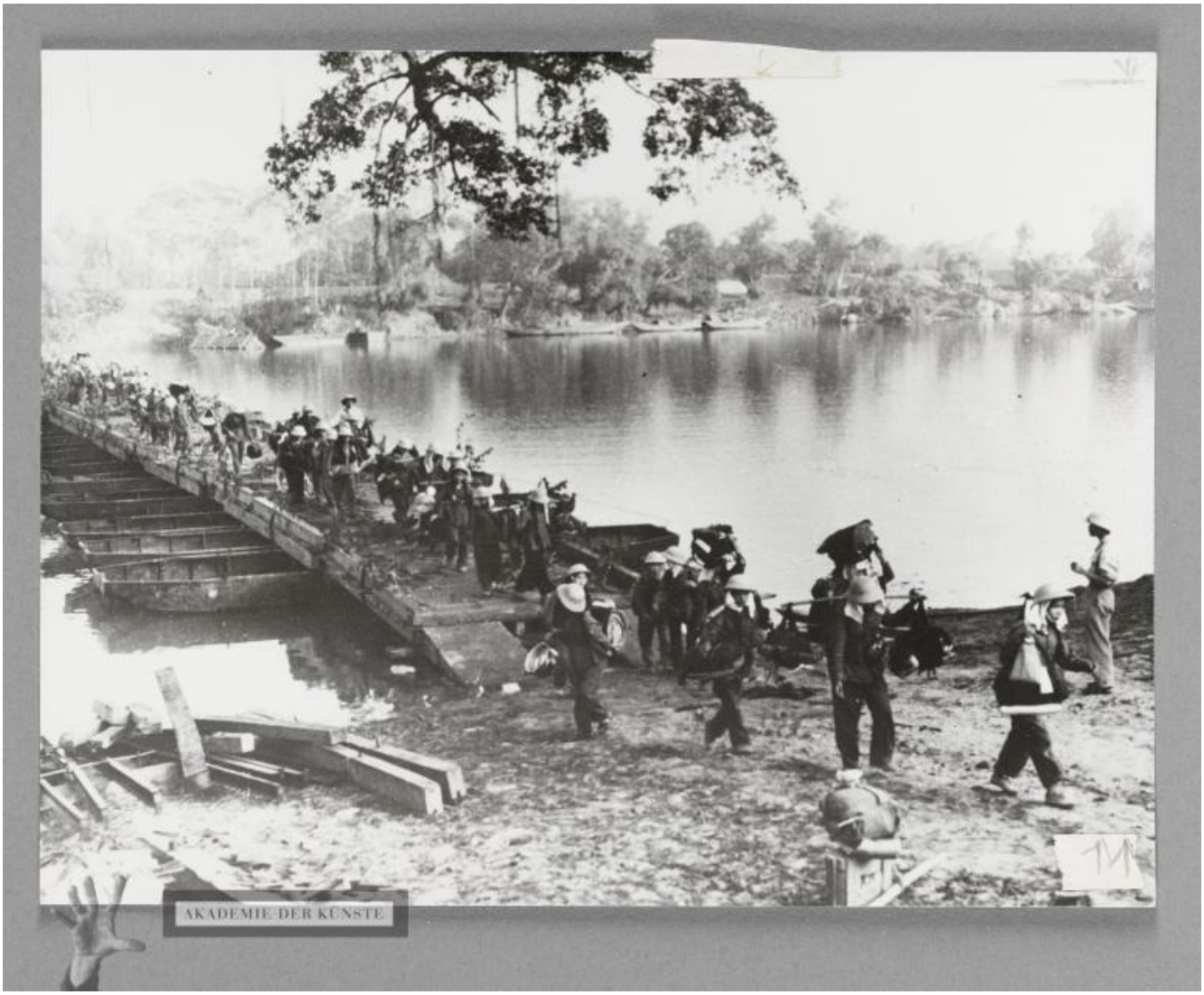

Demokratische Republik Vietnam: Trotz der verschärften Aggression der USA...

OBJECT TYPE	Photography
	Montagematerial vermutlich für "Songs für Vietnam", Liedersammlung nicht verwendet

DATE	1966
PLACE OF ORIGIN	Deutsche Demokratische Republik, Berlin (Ost) [Deutschland]
MATERIALS AND TECHNIQUES	Silbergelatineabzug, geklebt, Bleistift
DIMENSIONS	16,5 x 21,6 cm
PERSON / INSTITUTION	Heartfield, John ↗ GND (19. Juni 1891–26. April 1968) (Bezugsperson) Zentralbild, Agentur
COMMENT	Pressefoto, das John Heartfield vermutlich als Recherchematerial verwendet hat. Vermutlich für: Deutsche Akademie der Künste, Arbeiterliedarchiv (Hg.): Songs für Vietnam, Berlin, 1966

ICONCLASS	improvised bridge, temporary bridge ~ military engineering the soldier; the soldier's life
KEY WORDS	
MARKS AND INSCRIPTIONS	Recto in Bleistift: "11" Verso in Bleistift: "Im Krieg" "Zentralbild/VNA / 19.7.1966 / DEMOKRATISCHE REPUBLIK VIETNAM: / Trotz der verschärften Aggression der USA... / der viele Transportwege und Brücken des Landes. / zum Opfer gefallen sind, gelingt es den tapferen Genossen der Vietnamesischen Volksarmee - wie / hier der 1. Kompanie des X. Bau-Korps - viele / Lücken rasch zu schließen. Hier wurde eine Ponton- / Brücke errichtet. [...]"

OBJECT NUMBER	JH 6477
PROVENANCE	Nachlass John und Gertrud Heartfield
RIGHT	© The Heartfield Community of Heirs / VG Bild-Kunst, Bonn 2020

URL	https://archiv.adk.de/objekt/3088331