AKADEMIE DER KÜNSTE

HEARTFIELD ONLINE

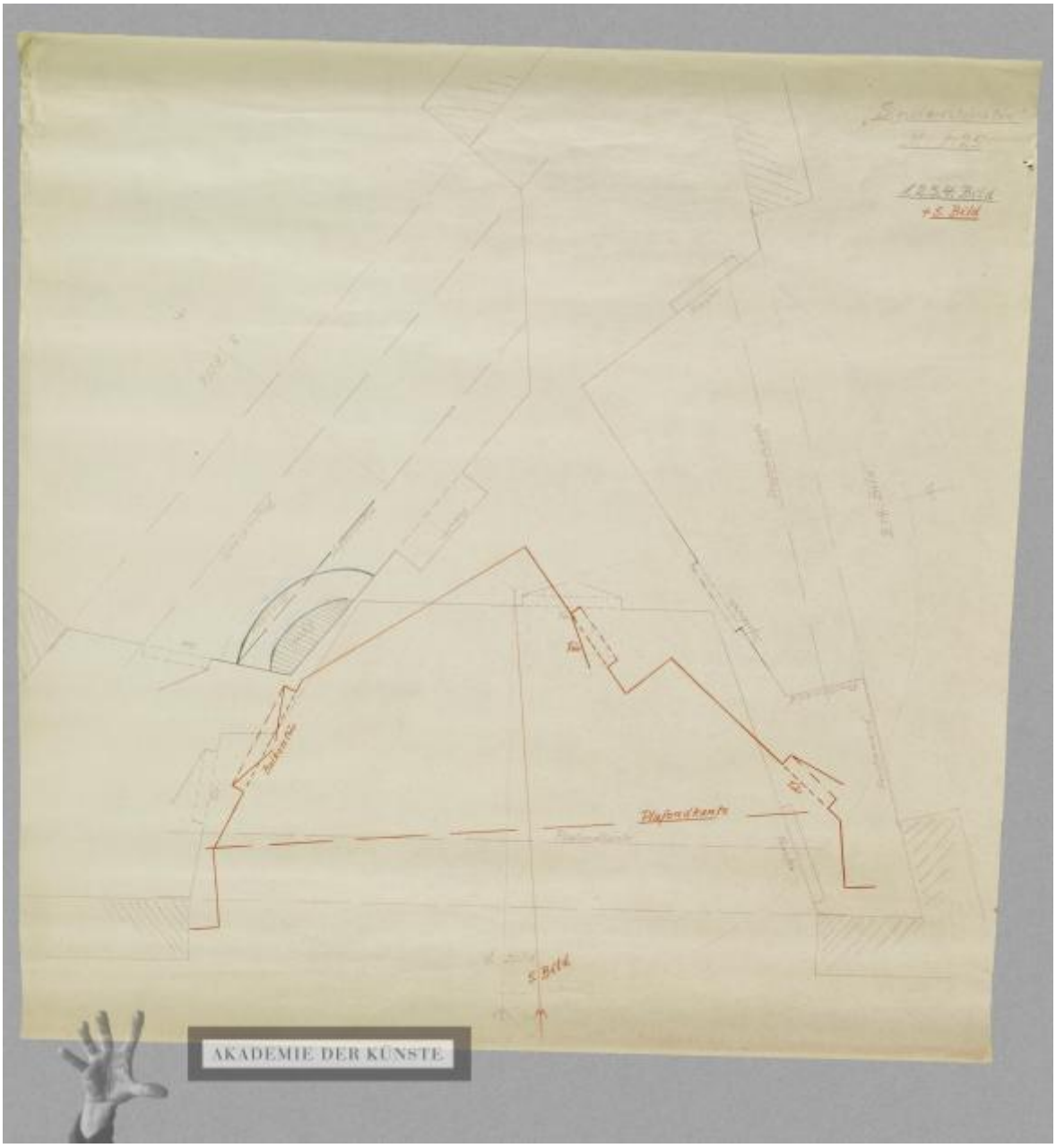

Sozialaristokraten

OBJEKTTYP	Handzeichnung
	Bühnenbildgrundriss für Holz, Arno: Sozialaristokraten im Deutschen Theater Berlin, Kammerspiele

KÜNSTLER	Heartfield, John (19. Juni 1891–26. April 1968)
DATIERUNG	1955
ENTSTEHUNGSORT	Deutsche Demokratische Republik, Berlin (Ost) [Deutschland]
MATERIAL/TECHNIK	Bleistift, Wachskreide
MASSE	49,9 x 48,6 cm
PERSONEN/ INSTITUTIONEN	Holz, Arno ↗↗GND (26. April 1863–26. Oktober 1929) (Autor/in) Kahler, Ernst ↗↗GND (7. November 1914–18. Juni 1993) (Bezugsperson) Kammerspiele Berlin ↗↗GND (1906) (Theater)
BEMERKUNGEN	Holz, Arno: Sozialaristokraten, Deutsches Theater-Kammerspiele, Berlin, 1955 (13. September) Regie: Ernst Kahler Bühnenbild, Bühnenvorhang, Kostüme und Drucksachen: John Heartfield

ICONCLASS	Wohnzimmer, Besuchszimmer Zeichnung, Entwurf eines Bühnenbilds
SCHLAGWORTE	Theater
BESCHRIFTUNG	Recto in Bleistift und Wachskreide: "Sozialaristokraten / M 1:25 / 1.2.3.4. Bild / + 5. Bild" Verso in Bleistift: "Sozialaristokraten"

INV.-NR.	JH 6948
PROVENIENZ	Nachlass John und Gertrud Heartfield
RECHTE	© The Heartfield Community of Heirs / VG Bild-Kunst, Bonn 2020

PERMALINK	https://archiv.adk.de/objekt/3023735