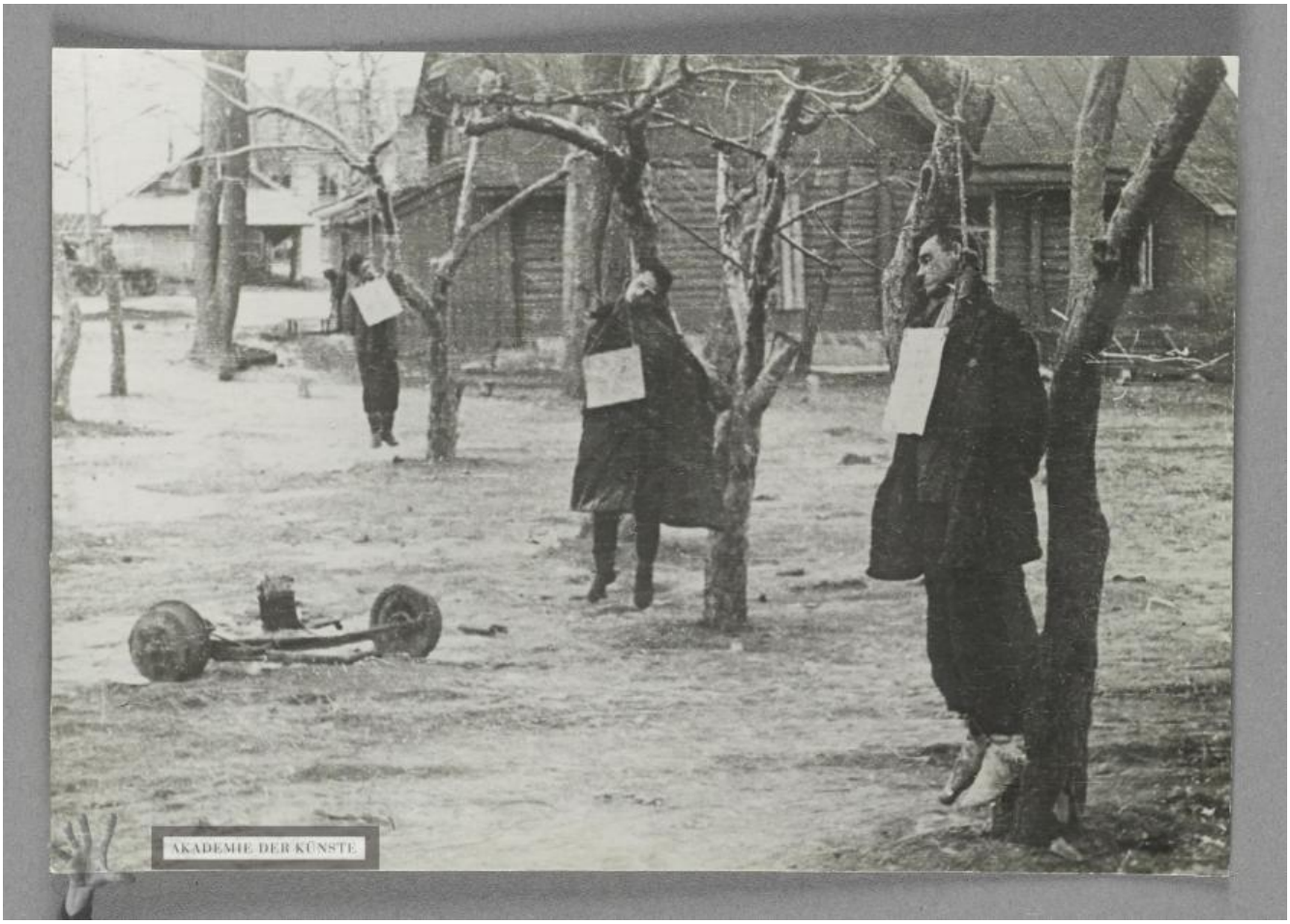

ohne Titel

[erhängte Zivilisten im 2. Weltkrieg in Jefremow]

OBJEKTTYP	Fotografie
	Montagematerial Verwendung unbekannt
DATIERUNG	1941 - 1945
ENTSTEHUNGSORT	Sowjetunion [Russland]
MATERIAL/TECHNIK	Silbergelatineabzug, Pinselretusche

MASSE	10 x 14,5 cm
PERSONEN/ INSTITUTIONEN	Heartfield, John ↗↗ GND (19. Juni 1891–26. April 1968) (Bezugsperson) Telegrafnoe Agentstvo Sovetskogo Sojuza ↗↗ GND (10. Juli 1925) (Agentur)
BEMERKUNGEN	auf der Rückseite mit russischem Agenturtext das Foto ist in Jefremow (Russland] entstanden

---

ICONCLASS	Kriegsverbrechen gewaltsamer Tod durch Erhängen Bäume Dorfstraße
SCHLAGWORTE	Weltkrieg, 2. Sowjetunion
BESCHRIFTUNG	Verso auf Etikett (russisch): "[...]" [Übersetzt: Opfer der Faschisten in Efremov / Der Zugehörigkeit zu den Partisanen wurden von den Deutschen beschuldigt und erhängt: 1. Tschubrujnin, Iwan Antonowitsch 2. Elagin, Georgi Iwanowitsch 3. Kamenew, Wassili Michailowitsch]"

INV.-NR.	JH 6748
ALTE SIGNATUR	108
PROVENIENZ	Nachlass John und Gertrud Heartfield
RECHTE	© The Heartfield Community of Heirs / VG Bild-Kunst, Bonn 2020

PERMALINK	https://archiv.adk.de/objekt/2491668