AKADEMIE DER KÜNSTE
HEARTFIELD ONLINE

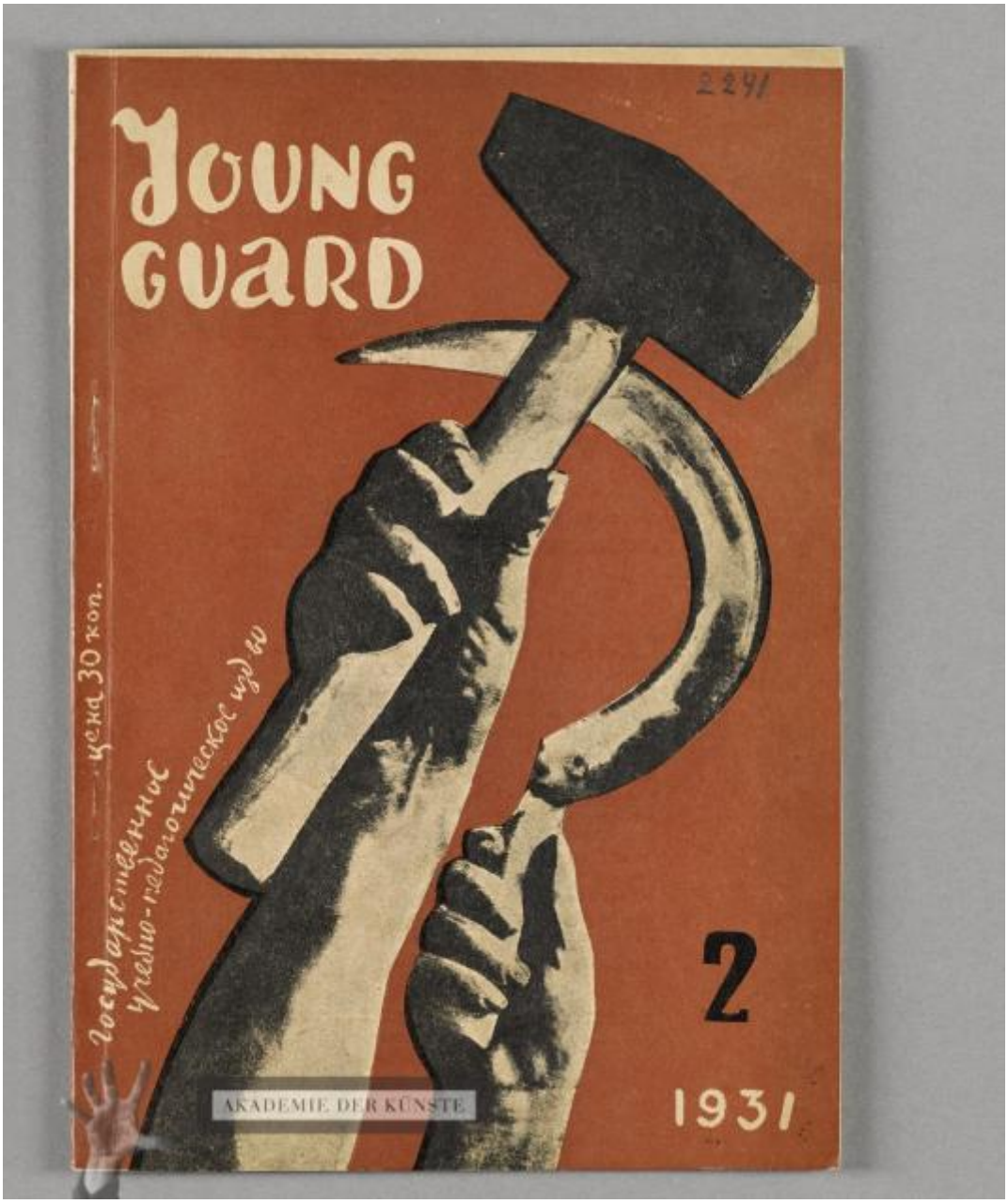

Young Guard

МОЛОДАЯ ГВАРДИЯ

OBJEKTTYP Presse

	vollständiges Exemplar von "Young Guard", politisch-literarische Zweimonatszeitschrift in englischer Sprache, No. 2, 1931
KÜNSTLER	Heartfield, John (19. Juni 1891–26. April 1968)
DATIERUNG	1931
ENTSTEHUNGSORT	Sowjetunion, Moskau [Russland]
MATERIAL/TECHNIK	Broschur, gedruckt
MASSE	25,5 x 17,5 cm

ICONCLASS	Werkzeuge, Hilfsmittel, Geräte für Handwerk und Industrie: Hammer landwirtschaftliche Arbeitsgeräte (mit NAMEN) *Sichel* erhobene Arme
SCHLAGWORTE	Sowjetunion Literatur Großbritannien

INV.-NR.	JH 4078
ALTE SIGNATUR	2241; 412a
PROVENIENZ	Nachlass John Heartfield
RECHTE	© The Heartfield Community of Heirs / VG Bild-Kunst, Bonn 2020

PERMALINK	https://archiv.adk.de/objekt/2492546