AKADEMIE DER KÜNSTE

HEARTFIELD ONLINE

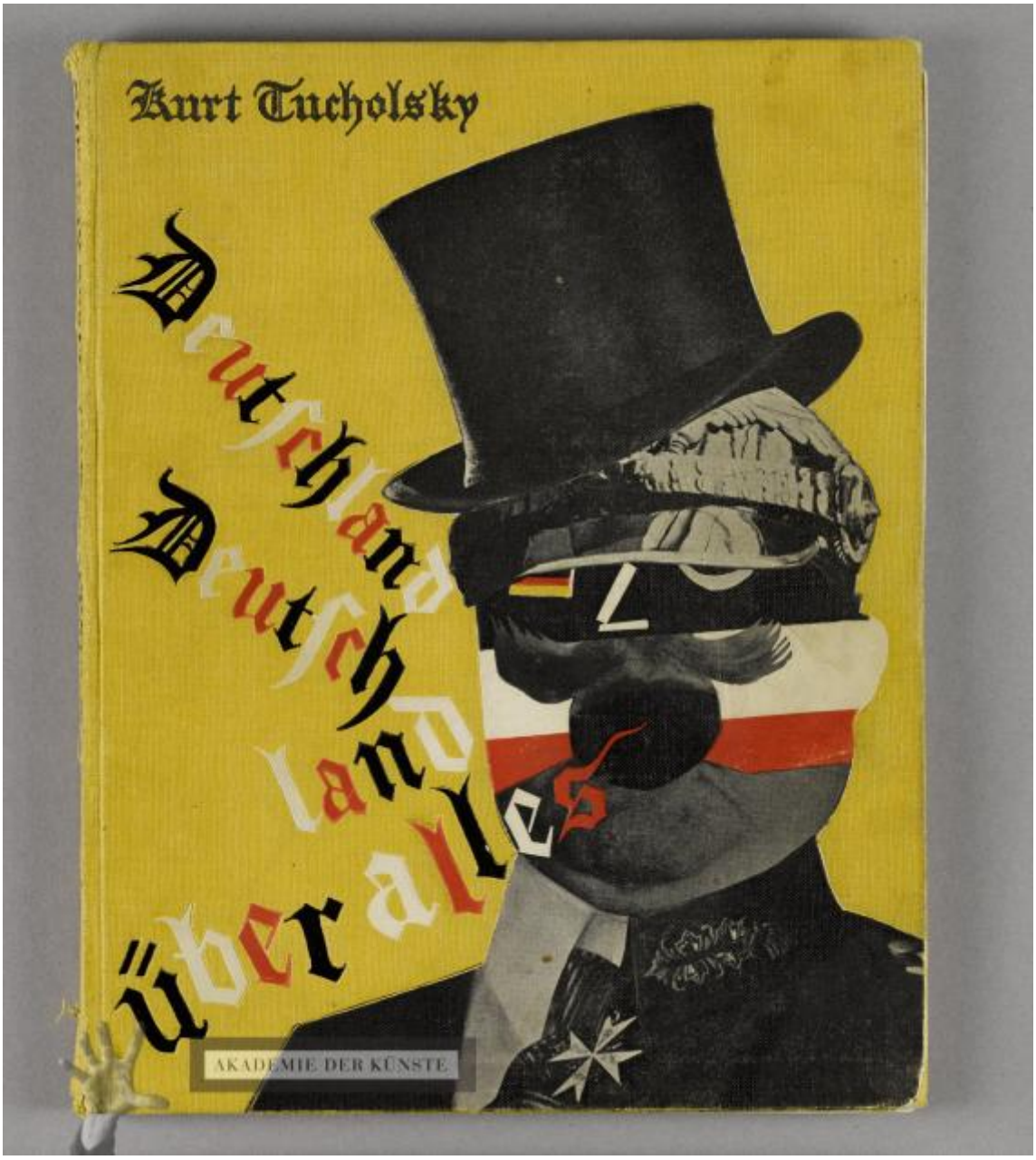

Deutschland, Deutschland über alles

Ein Bilderbuch von Kurt Tucholsky mit vielen Fotografien

Montiert von John Heartfield

OBJEKTTYP	Buchgestaltung Buch Tucholsky, Kurt: Deutschland, Deutschland über alles
AUFLAGE	1. - 20. Tausend
KÜNSTLER	Heartfield, John (19. Juni 1891–26. April 1968)
DATIERUNG	1929
ENTSTEHUNGSORT	Deutsches Reich, Berlin [Deutschland]
MATERIAL/TECHNIK	Buchdruck, Festeinband, gedruckt (mehrfarbig), beklebt, Farbschnitt
TRÄGERMATERIAL	Papier, Karton, Gewebe (gelb)
MASSE	23,8 x 18,5 x 1,6 cm
PERSONEN/ INSTITUTIONEN	Tucholsky, Kurt ↗↗ GND (9. Januar 1890–21. Dezember 1935) (Autor/in) Neuer Deutscher Verlag (Berlin) ↗↗ GND (Verlag)
BEMERKUNGEN	gelber Kopffarbschnitt

ICONCLASS	Hieb- und Stichwaffen: Degen Schlagwaffen: Knüppel Kopfbedeckung: Zylinder militärische Kleidung und andere Ausrüstung (Uniformen, Mütze, Rüstung, Helm etc.) Bart Orden und andere militärische Auszeichnungen Bekleidungszubehör für den Hals: Kragen Flagge, Farbe (als Staatssymbol etc.) Studentenverbindung Studentenuniform, Studentenkleidung Scheide (für Schwert, Degen oder Messer)
SCHLAGWORTE	Gesellschaftskritik Nationalismus
BESCHRIFTUNG	Vorsatz, handgeschrieben, Bleistift "John Heartfield"

INV.-NR.	JH 4077
PROVENIENZ	Nachlass John Heartfield
RECHTE	© The Heartfield Community of Heirs / VG Bild-Kunst, Bonn 2020

PERMALINK	https://archiv.adk.de/objekt/2919484