AKADEMIE DER KÜNSTE

HEARTFIELD ONLINE

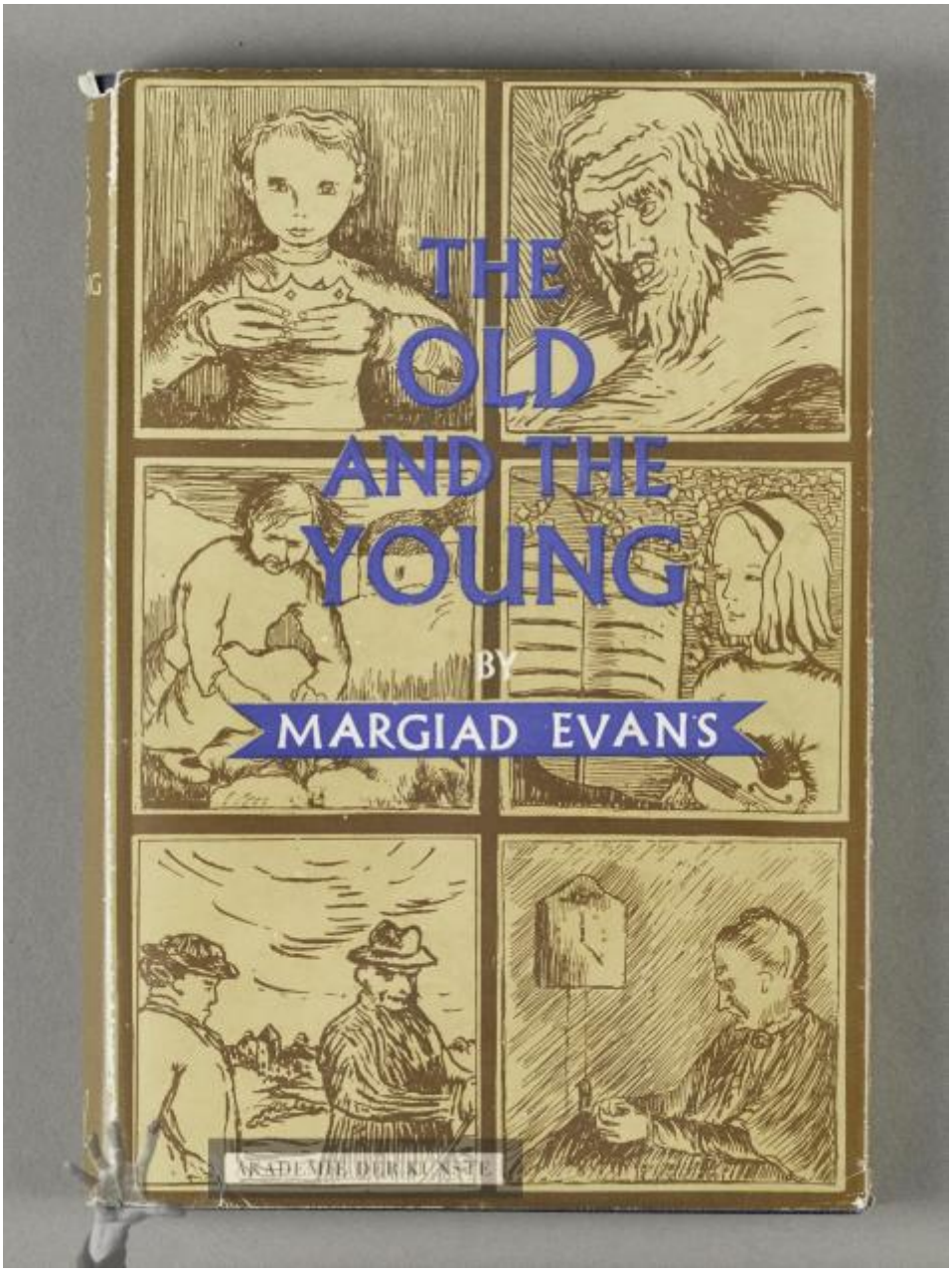

The Old and the Young

OBJEKTTYP	Buchgestaltung Buch mit Buchumschlag (englisch) Evans, Margiad: The Old and the Young
KÜNSTLER	Heartfield, John (19. Juni 1891–26. April 1968)
DATIERUNG	1948
ENTSTEHUNGSORT	Vereinigtes Königreich Großbritannien und Nordirland, London
MATERIAL/TECHNIK	Buchdruck, Festeinband, geprägt (goldfarben), gedruckt (mehrfarbig) [Buchumschlag]
TRÄGERMATERIAL	Papier, Karton, Gewebe (blau)
MASSE	19,7 x 13,2 x 1,9 cm
PERSONEN/ INSTITUTIONEN	Evans, Margiad ↗ GND (1909–1958) (Autor/in) Lindsay Drummond Ltd. ↗ GND (Verlag)
BEMERKUNGEN	"Book Jacket, with Drawings by the Author, designed by John Heartfield" Unbeschriebene Zettel wurden den folgenden Seiten entnommen: 10/11, 14/15, 28/29, 38/39, 48/49, 52/53, 68/69, 74/75, 104/105, 114/115, 144/145, 160/161, 162/163, 184/185, 190/191, 194/195, 196/197 und 212/213 mit Anstreichungen

---

ICONCLASS	Nagetiere: Hase alte Frau alter Mann Kind zwischen Kleinkindalter und Jugend (unbestimmten Geschlechts) Mädchen, junge Frau Notenschrift Violine, Geige, Fiedel Uhr Beleuchtung; Lampen

---

INV.-NR.	JH 4282
PROVENIENZ	Nachlass Gertrud Heartfield
RECHTE	© The Heartfield Community of Heirs / VG Bild-Kunst, Bonn 2020

PERMALINK https://archiv.adk.de/objekt/2919639