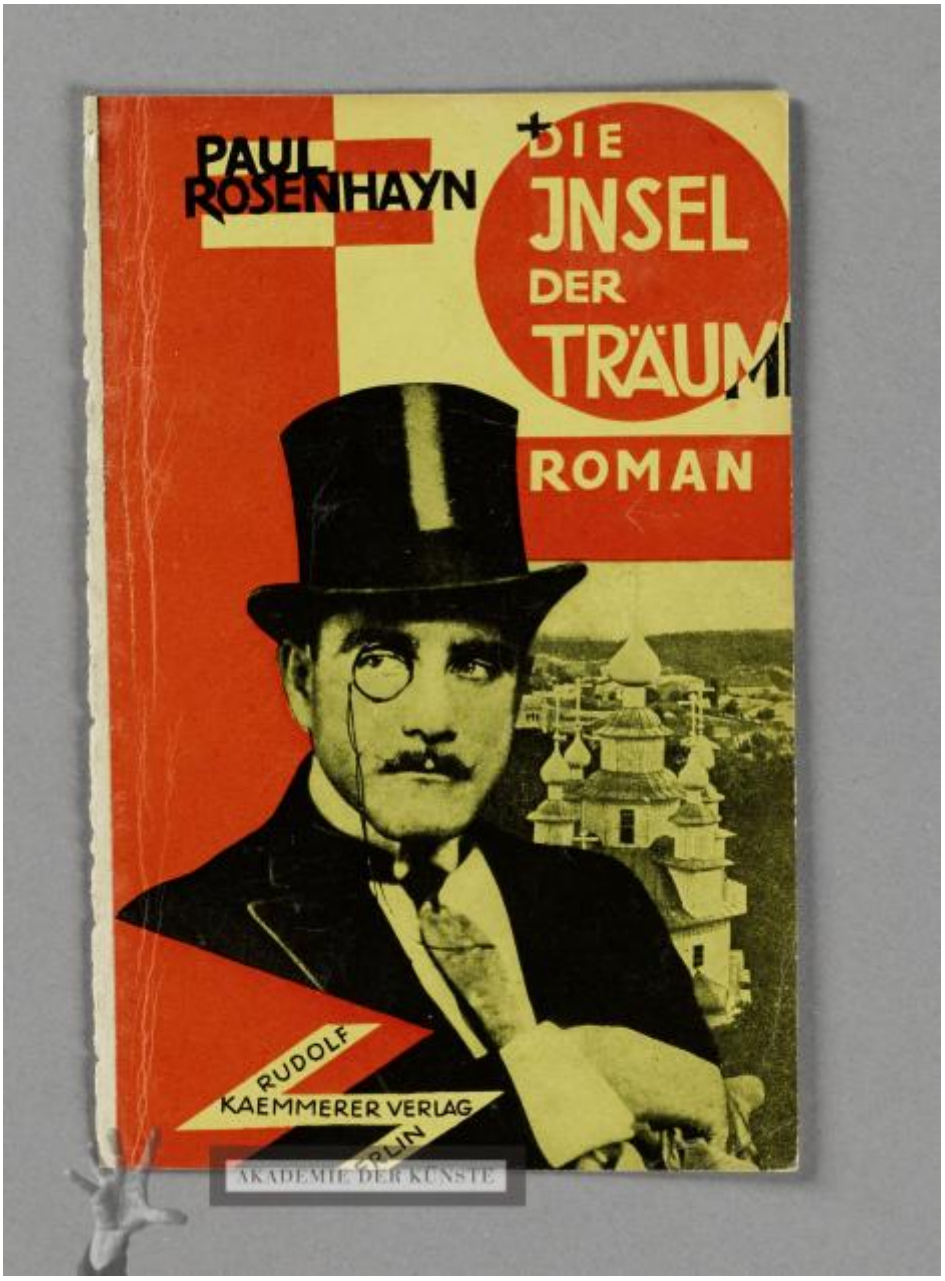

Die Insel der Träume

OBJEKTTYP	Buchgestaltung
	Vorderer Buchdeckel und erste Seite von Rosenhayn, Paul: Die Insel der Träume
KÜNSTLER	Heartfield, John (19. Juni 1891–26. April 1968)

DATIERUNG	1926
ENTSTEHUNGSORT	Deutsches Reich, Berlin [Deutschland]
MATERIAL/TECHNIK	gedruckt (schwarz, rot), lackiert
MASSE	18 x 12 cm
PERSONEN/ INSTITUTIONEN	Rosenhayn, Paul ↗↗ GND (11. Dezember 1877–11. September 1929) (Autor/in) Kaemmerer-Verlag, Berlin, Verlag
BEMERKUNGEN	Rosenhayn, Paul: Die Insel der Träume, Rudolf Kaemmerer Verlag, Berlin, 1926 Buchdeckel und erste Seite der Taschenbuchausgabe des Buches
ICONCLASS	Bourgeoisie, Bürgertum, Mittelstand, Bürger(liche) russisch-orthodoxe Kirche Kopfbedeckung: Zylinder Monokel, Lorgnette
INV.-NR.	JH 6840
PROVENIENZ	Nachlass John und Gertrud Heartfield
RECHTE	© The Heartfield Community of Heirs / VG Bild-Kunst, Bonn 2020
PERMALINK	https://archiv.adk.de/objekt/2491450