AKADEMIE DER KÜNSTE

HEARTFIELD ONLINE

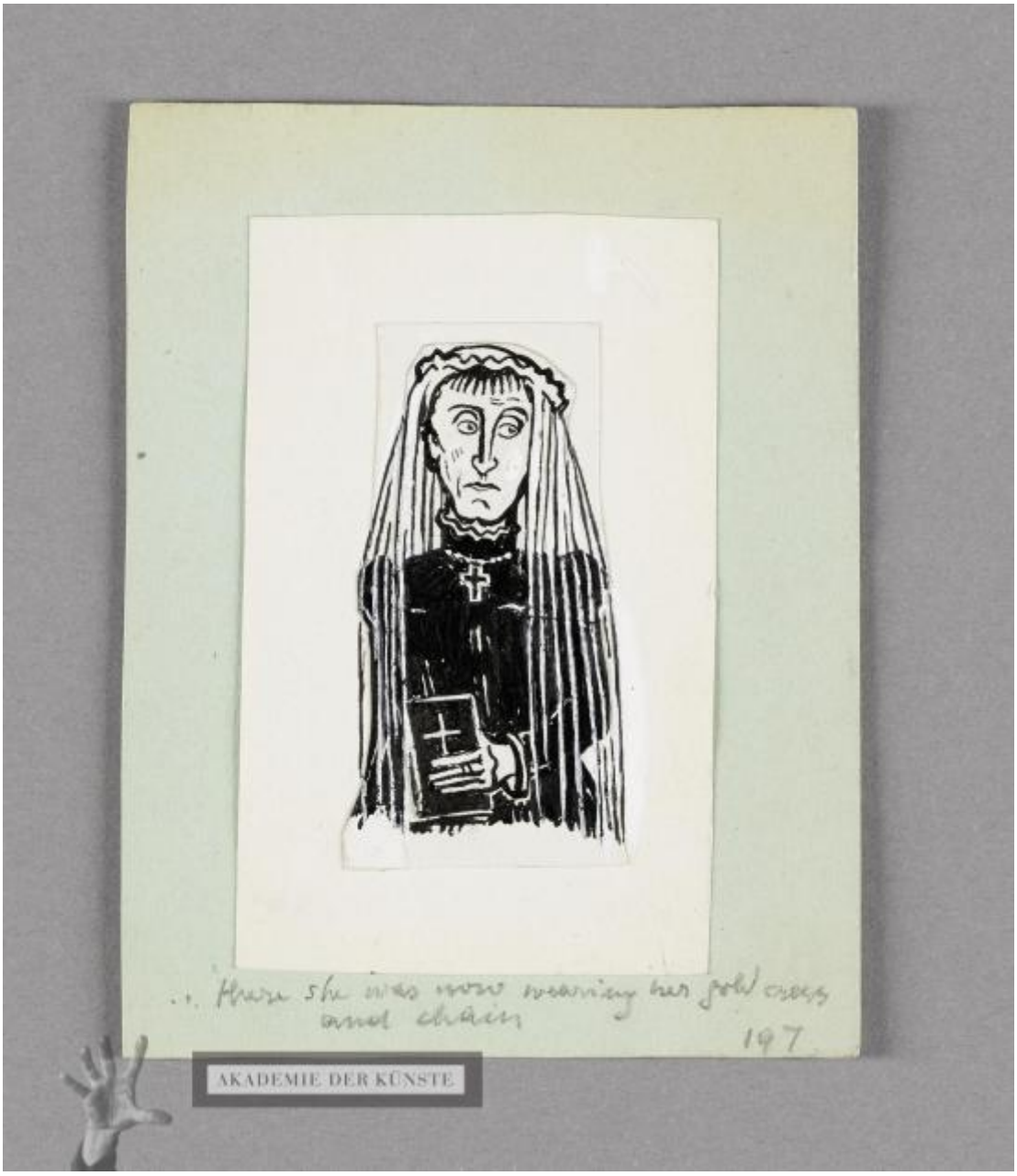

The Old and the Young

OBJEKTTYP	Handzeichnung
	Entwurf einer Illustration zu Evans, Margiad: The Old and the Young (nicht verwendet)

KÜNSTLER	Heartfield, John (19. Juni 1891–26. April 1968)
DATIERUNG	1948
ENTSTEHUNGSORT	Vereinigtes Königreich Großbritannien und Nordirland, London
MATERIAL/TECHNIK	Tuschezeichnung (Rohrfeder), Deckweiß, kaschiert
MASSE	14,4 x 11,5 cm (Trägerkarton) 11,4 x 7,1 cm (Blatt)
PERSONEN/ INSTITUTIONEN	Evans, Margiad ↗ GND (1909–1958) (Autor/in) Lindsay Drummond Ltd. ↗ GND (Verlag)
BEMERKUNGEN	Evans, Margiad: The Old and the Young, Lindsay Drummond, London, 1948 Entwurf einer Illustration von John Heartfield; abgedruckt wurden allerdings die Illustrationen und Initialen, die von der Autorin selbst angefertigt worden waren. John Heartfield hat zwar den Buchumschlag entworfen, aber auch hier wurden Zeichnungen von Margiad Evans verwendet.

ICONCLASS	Schleier erwachsene Frau Bibel Buch (geschlossen) das Kreuz als Christussymbol
BESCHRIFTUNG	Recto in Bleistift: "...there she was now wearing her Gold cross / and chain / 197"

INV.-NR.	JH 4302
PROVENIENZ	Nachlass Gertrud Heartfield
RECHTE	© The Heartfield Community of Heirs / VG Bild-Kunst, Bonn 2020

PERMALINK	https://archiv.adk.de/objekt/3049232