AKADEMIE DER KÜNSTE

HEARTFIELD ONLINE

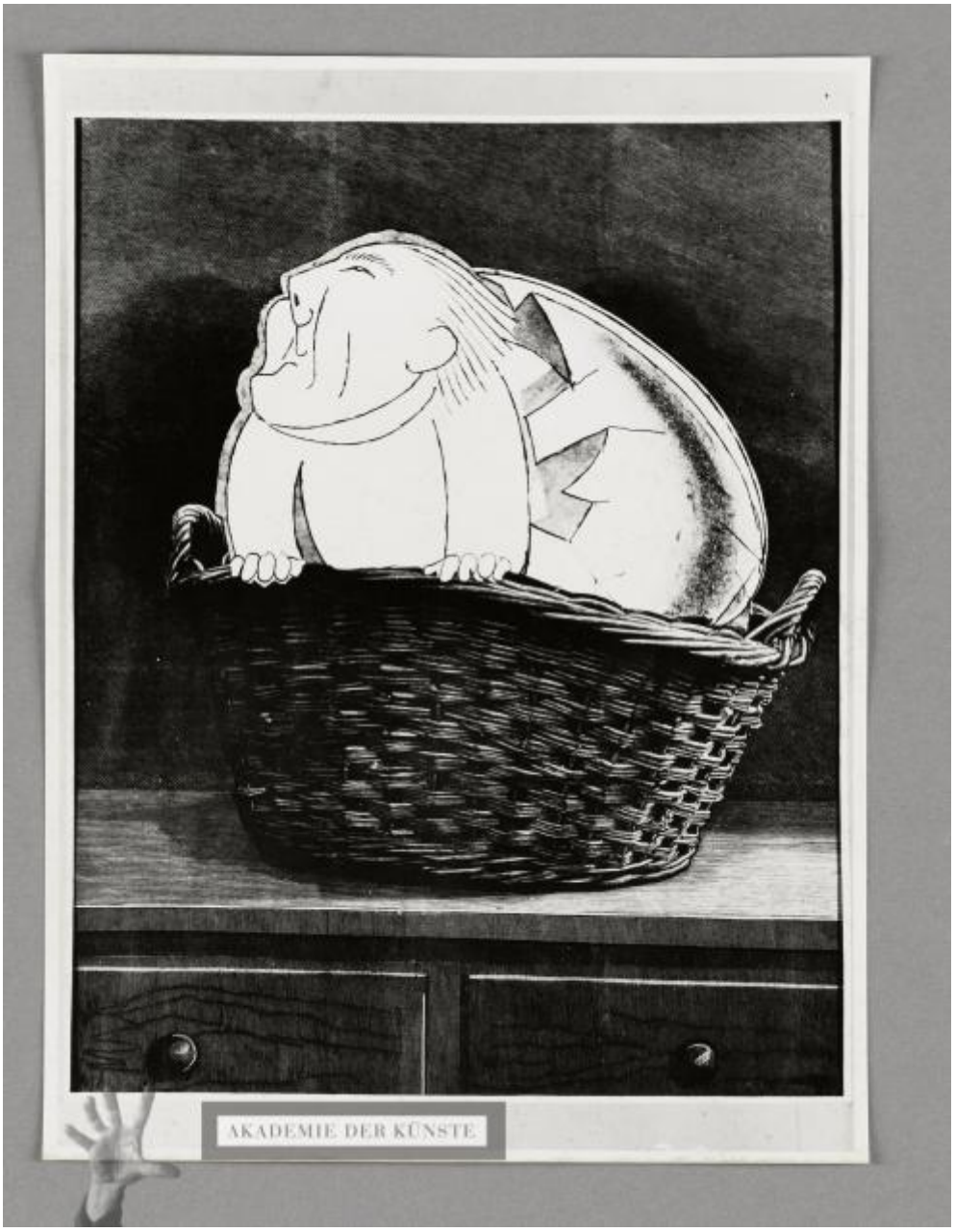

Illustrationen und Karikaturen von Adolf Hoffmeister

OBJEKTTYP	Fotografie
	Montagematerial für den Katalog der Ausstellung Illustrationen und Karikaturen von Adolf Hoffmeister

KÜNSTLER	Hoffmeister, Adolf (15. August 1902–24. Juli 1973)
DATIERUNG	1961
ENTSTEHUNGSORT	Deutsche Demokratische Republik, Berlin (Ost) [Deutschland]
MATERIAL/TECHNIK	Silbergelatineabzug
MASSE	18,1 x 23, 9 cm
PERSONEN/ INSTITUTIONEN	Heartfield, John ↗ GND (19. Juni 1891–26. April 1968) (Bezugsperson)
BEMERKUNGEN	Ausstellung im Haus der tschechoslowakischen Kultur, Berlin (W 8, Friedrichstraße 103) vom 30.3. bis 15.4. 1961 Fotografie einer Karikatur von Adolf Hoffmeister (Titel unbekannt) Die Karikatur wurde für den Katalog nicht verwendet.

ICONCLASS	politische Karikaturen und Satiren Eier, Eierspeisen Behälter aus pflanzlichen Materialien (außer Holz): Korb dick (Menschentyp)
BESCHRIFTUNG	Verso mit Ausschnittmarkierungen für den Druck in Bleistift

INV.-NR.	JH 5755
PROVENIENZ	Nachlass John und Gertrud Heartfield
RECHTE	© The Heartfield Community of Heirs / VG Bild-Kunst, Bonn 2020

PERMALINK	https://archiv.adk.de/objekt/2992411