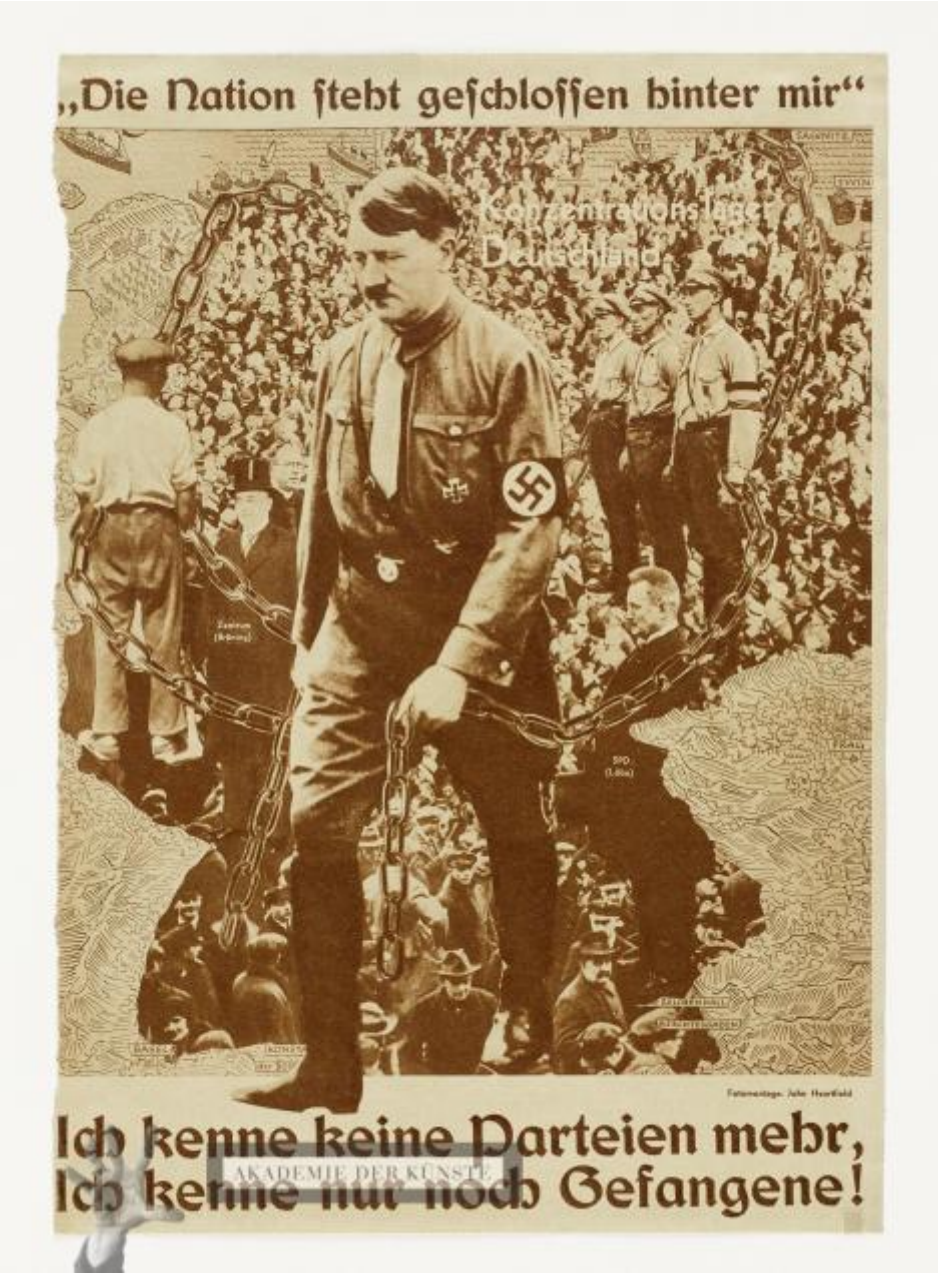

"Die Nation steht geschlossen hinter mir"

Ich kenne keine Parteien mehr,

Ich kenne nur noch Gefangene!

OBJEKTTYP	Presse

	ein Blatt aus AIZ, Jg. XII, Nr. 27, 13.7.1933
KÜNSTLER	Heartfield, John (19. Juni 1891–26. April 1968)
DATIERUNG	1933
ENTSTEHUNGSORT	Tschechoslowakei, Prag [Tschechische Republik]
MATERIAL/TECHNIK	Kupfertiefdruck
MASSE	38 x 27 cm
PERSONEN/ INSTITUTIONEN	Münzenberg, Willi ↗↗ GND (14. August 1889–21. Juni 1940) (Drucker/in) Brüning, Heinrich ↗↗ GND (26. November 1885–30. März 1970) (Dargestellte Person) Löbe, Paul ↗↗ GND (14. Dezember 1875–3. August 1967) (Dargestellte Person) Prokop, Paul, Herausgeber
BEMERKUNGEN	Seiten 467/468 mit der Fotomontage von John Heartfield auf S. 467 Bildinschrift: "Konzentrationslager Deutschland" Die Bildunterschrift spielt auf den Ausspruch Kaiser Wilhelms II. zu Beginn des Ersten Weltkrieges an, er kenne keine Parteien mehr, nur noch Deutsche.

ICONCLASS	politische Karikaturen und Satiren historische Person (mit NAMEN) *Brüning, Heinrich; Hitler, Adolf* Konzentrationslager spezifische Kreuzformen: Hakenkreuz Landkarten, Atlanten (militärische) Uniformen
SCHLAGWORTE	Konzentrationslager (KZ) Nationalsozialismus
SIGNATUR DES KÜNSTLERS	Recto gedruckt: "Fotomontage: John Heartfield"

INV.-NR.	JH 37
PROVENIENZ	Nachlass John Heartfield
RECHTE	© The Heartfield Community of Heirs / VG Bild-Kunst, Bonn 2020

PERMALINK https://archiv.adk.de/objekt/2490684