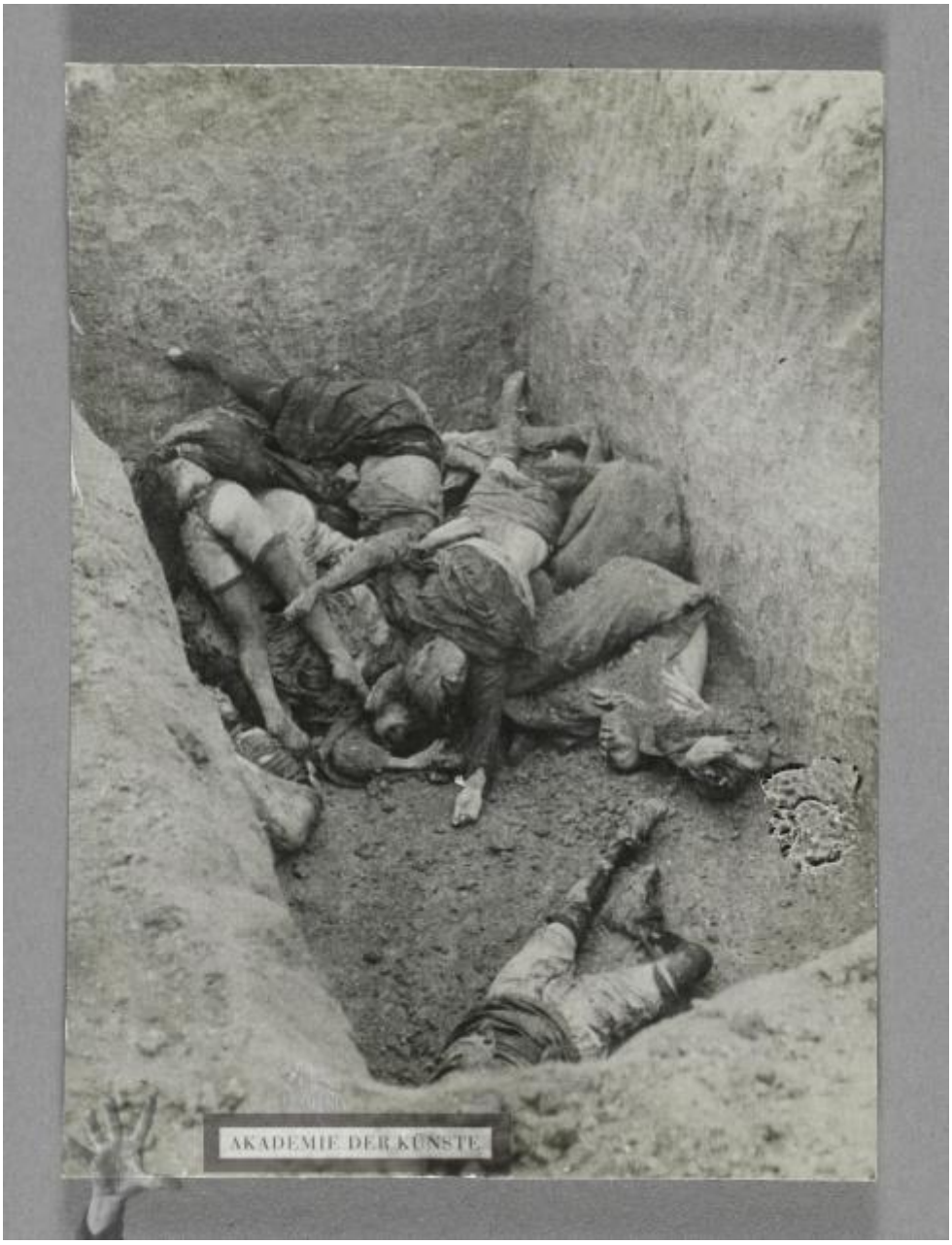

ohne Titel

[Massengrab]

OBJEKTTYP	Fotografie Montagematerial Verwendung unbekannt
DATIERUNG	1942
ENTSTEHUNGSORT	Sowjetunion [Russland]
MATERIAL/TECHNIK	Silbergelatineabzug
MASSE	14 x 10,2 cm
PERSONEN/ INSTITUTIONEN	Heartfield, John ↗↗ GND (19. Juni 1891–26. April 1968) (Bezugsperson) Telegrafnoe Agentstvo Sovetskogo Sojuza ↗↗ GND (10. Juli 1925) (Agentur) Redkina, M. Fotografin
BEMERKUNGEN	auf der Rückseite mit russischem Agenturtext Das Foto zeigt in Massengrab in Kertsch (Krim) 1942

ICONCLASS	gewaltsamer Tod; Tötung; Mißhandlung; den Tod suchen der Leichnam Massengrab Kriegsverbrechen
SCHLAGWORTE	Weltkrieg, 2. Sowjetunion
BESCHRIFTUNG	Verso auf Etikett (russisch): "[...]" [Übersetzt: Grauenvolle faschistische Tat in Kertsch / in der Grube: gefolterte Frauen / Foto M. Redkina / Fotochronik TASS / Foto Nr. 1037 / Jan. 42]

INV.-NR.	JH 6745
PROVENIENZ	Nachlass John und Gertrud Heartfield
RECHTE	© The Heartfield Community of Heirs / VG Bild-Kunst, Bonn 2020

PERMALINK	https://archiv.adk.de/objekt/2491408