AKADEMIE DER KÜNSTE

HEARTFIELD ONLINE

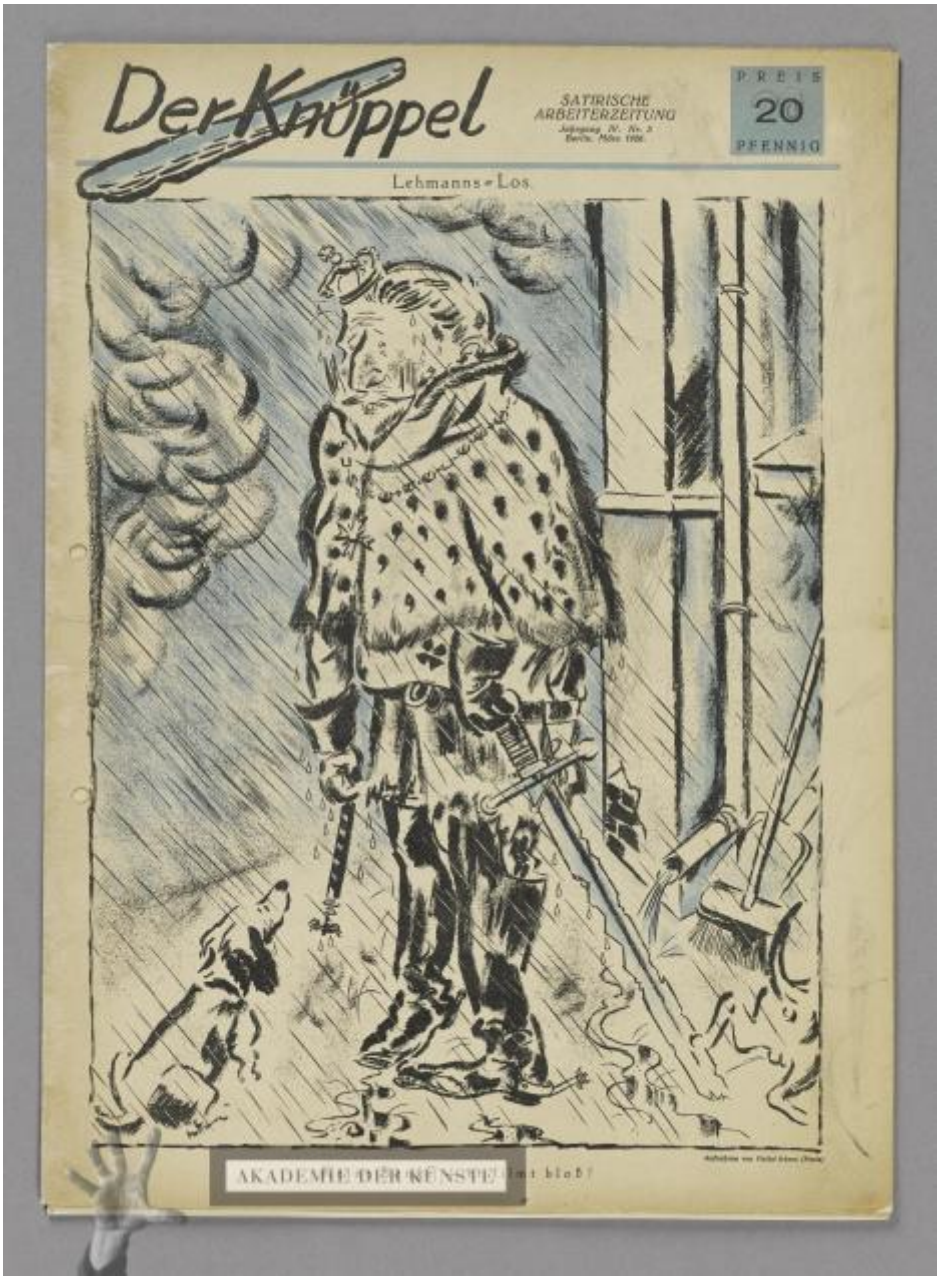

Lehmanns-Los!

Keine Bange - er filmt bloß!

So weit waren wir schon!

OBJEKTTYP Presse

	vollständiges Exemplar von "Der Knüppel", Satirische Arbeiterzeitung, Jahrgang IV., Nr. 3, Berlin, März 1926
KÜNSTLER	Heartfield, John (19. Juni 1891–26. April 1968) Grosz, George (26. Juli 1893–6. Juli 1959) Schlichter, Rudolf (6. Dezember 1890–3. Mai 1955)
DATIERUNG	1926
ENTSTEHUNGSORT	Deutsches Reich, Berlin [Deutschland]
MATERIAL/TECHNIK	gedruckt (mehrfarbig)
MASSE	38 x 28 cm
PERSONEN/ INSTITUTIONEN	Vereinigung Internationaler Verlagsanstalten (Frankes Verlag, Berlin; Leipzig) ↗ GND (Verlag)
BEMERKUNGEN	Die Fotografie von "So weit waren wir schon!" ist auf dem Titelblatt des Arbeiterkalenders 1933 abgedruckt.
ICONCLASS	politische Karikaturen und Satiren
INV.-NR.	JH 3909
PROVENIENZ	Nachlass John Heartfield
RECHTE	© The Heartfield Community of Heirs / VG Bild-Kunst, Bonn 2020
PERMALINK	https://archiv.adk.de/objekt/2490864