AKADEMIE DER KÜNSTE

HEARTFIELD ONLINE

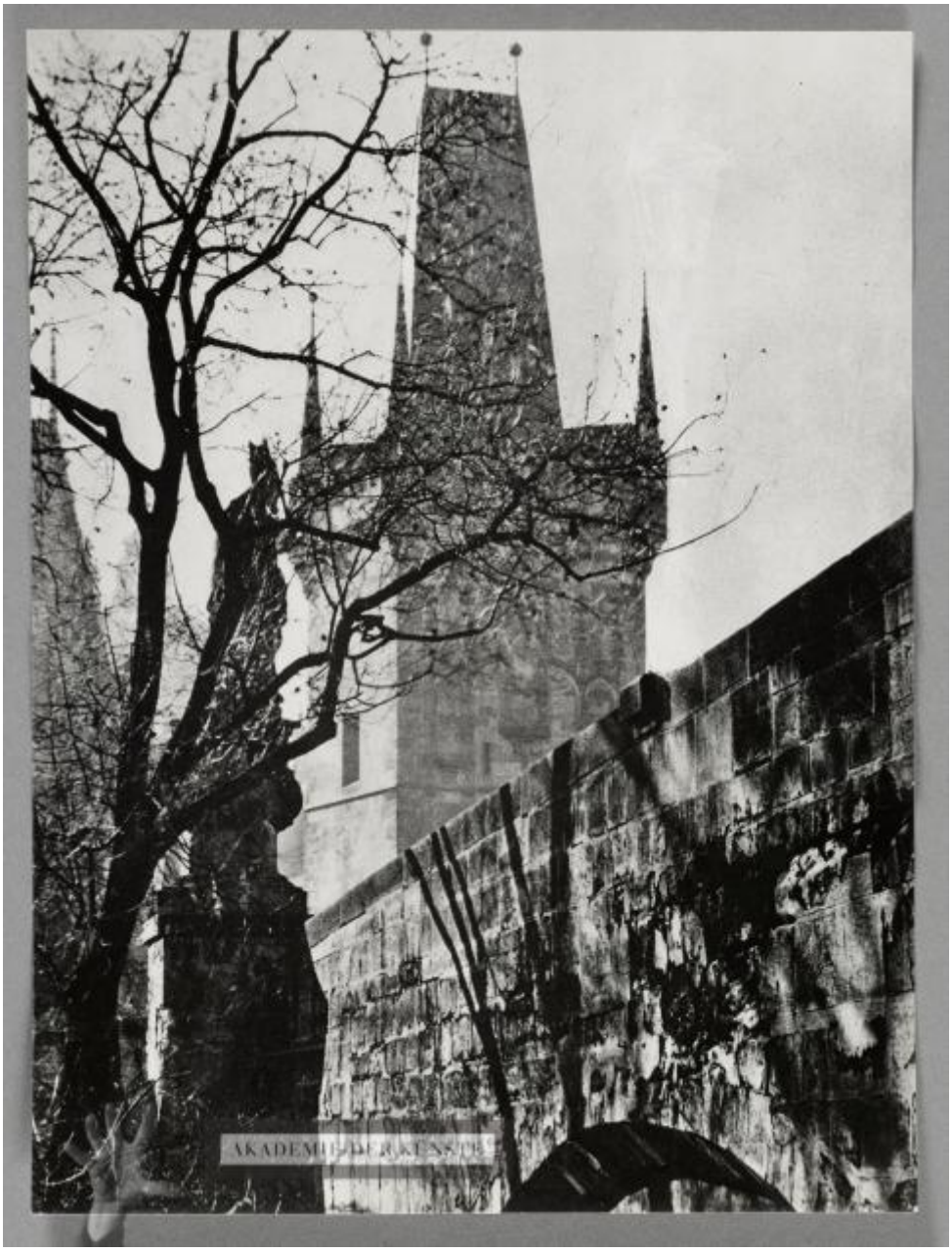

Julius Fučik

[Prager Rathaus]

OBJEKTTYP	Fotografie
	Montagefotografie für das Bühnenbild zu Burjakowskij, Jurij : Julius Fucik im Deutschen Theater Berlin

KÜNSTLER	Heartfield, John (19. Juni 1891–26. April 1968)
DATIERUNG	1945 - 1951
ENTSTEHUNGSORT	Deutsche Demokratische Republik [Deutschland] ?
MATERIAL/TECHNIK	Silbergelatineabzug, Pinselretusche
MASSE	23,9 x 17,8 cm
PERSONEN/ INSTITUTIONEN	Langhoff, Wolfgang ↗↗ GND (6. Oktober 1901–25. August 1966) (Regie) Herzfelde, Wieland ↗↗ GND (11. April 1896–23. November 1988) (Herausgeber/in) Deutsches Theater Berlin ↗↗ GND (1850) (Theater) Fučík, Julius ↗↗ GND (1903–1943) (erwähnte Person) Burjakowskij, Jurij, Autor
BEMERKUNGEN	Burjakowskij, Jurij : Julius Fucik im Deutschen Theater Berlin, 1951 (22. Dezember) Regie: Wolfgang Langhoff Bühnenbild: Brüder Heartfield Herzfelde Ernst Busch als Julius Fucik Bearbeitete Montagefotografie mit Rückansicht des Prager Rathauses. Kaum sichtbar ist mit weißer Gouache rechts neben den Rathausturm eine Laterne überdeckt worden.

ICONCLASS	Namen von Städten und Dörfern (mit NAMEN) *Prag* Namen historischer Gebäude, Örtlichkeiten, Straßen etc. (mit NAMEN) *Prager Rathaus* Bäume Brücke
SCHLAGWORTE	Theater

INV.-NR.	JH 6158
PROVENIENZ	Nachlass John und Gertrud Heartfield
RECHTE	© The Heartfield Community of Heirs / VG Bild-Kunst, Bonn 2020

PERMALINK	https://archiv.adk.de/objekt/3073536