AKADEMIE DER KÜNSTE

HEARTFIELD ONLINE

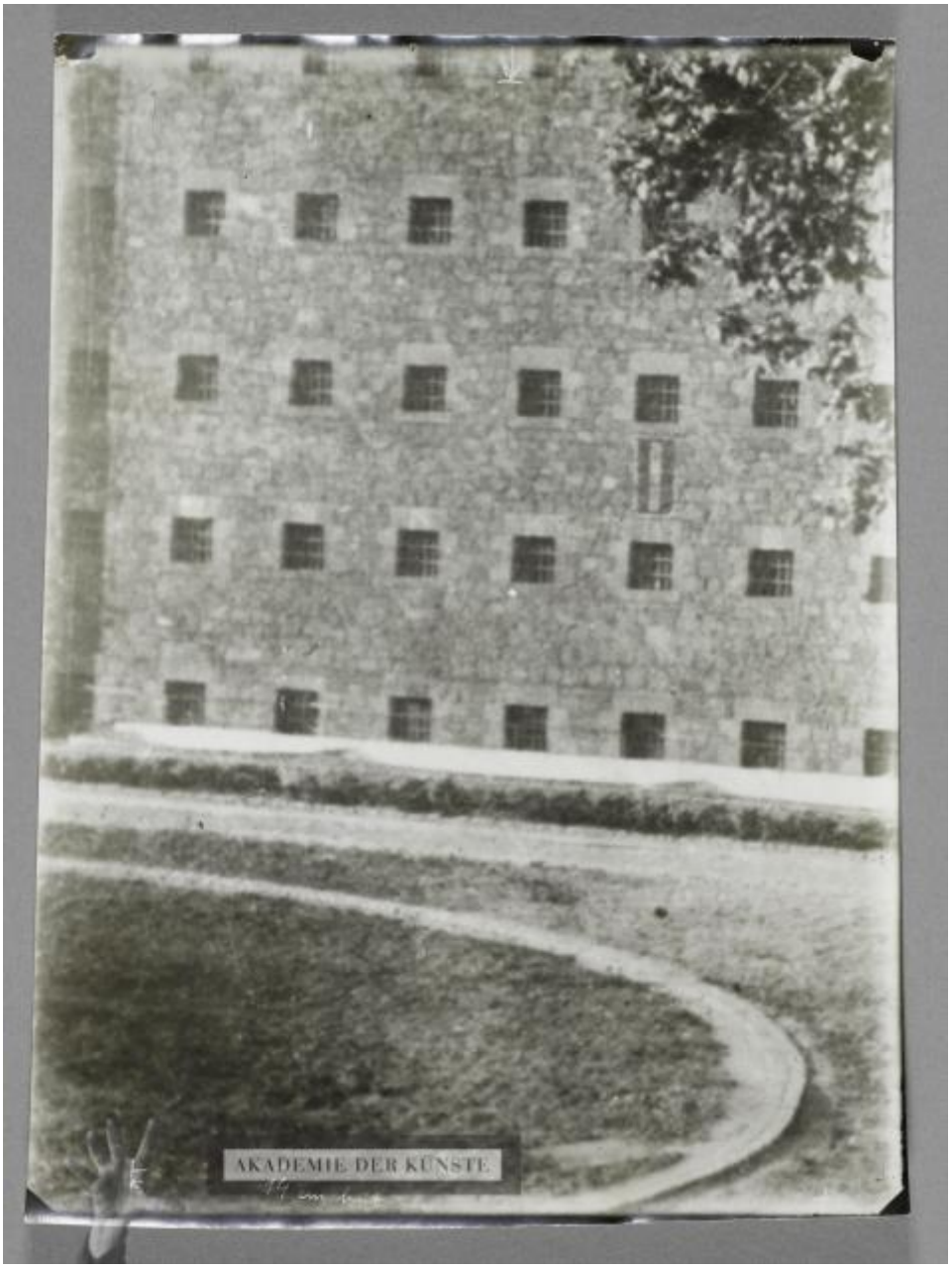

Eros im Zuchthaus
[Gefängnisfassade]

OBJEKTTYP	Fotografie
	Montagematerial für den Bucheinband von Plättner, Karl: Eros im Zuchthaus

DATIERUNG	1929
ENTSTEHUNGSORT	Deutsches Reich, Berlin [Deutschland]
MATERIAL/TECHNIK	Silbergelatineabzug, Deckweiß
MASSE	24 x 17,3 cm
PERSONEN/ INSTITUTIONEN	Plättner, Karl ↗ GND (1893–1945) (Autor/in) International Red Aid ↗ GND (1922–1941) (Verlag) Heartfield, John ↗ GND (19. Juni 1891–26. April 1968) (Bezugsperson)
BEMERKUNGEN	Plättner, Karl: Eros im Zuchthaus - Eine Beleuchtung der Geschlechtsnot der Gefangenen, bearbeitet auf der Grundlage von Eigenerlebnissen, Beobachtungen und Mitteilungen in achtjähriger Haft, Mopr-Verlag, Berlin 1929

ICONCLASS	Gefängnis, Kerker
BESCHRIFTUNG	Recto mit Ausschnittmarkierungen in Deckweiß: "14 cm breit"

INV.-NR.	JH 6365
ALTE SIGNATUR	2357; 601a
PROVENIENZ	Nachlass John und Gertrud Heartfield
RECHTE	© The Heartfield Community of Heirs / VG Bild-Kunst, Bonn 2020

PERMALINK	https://archiv.adk.de/objekt/2491329