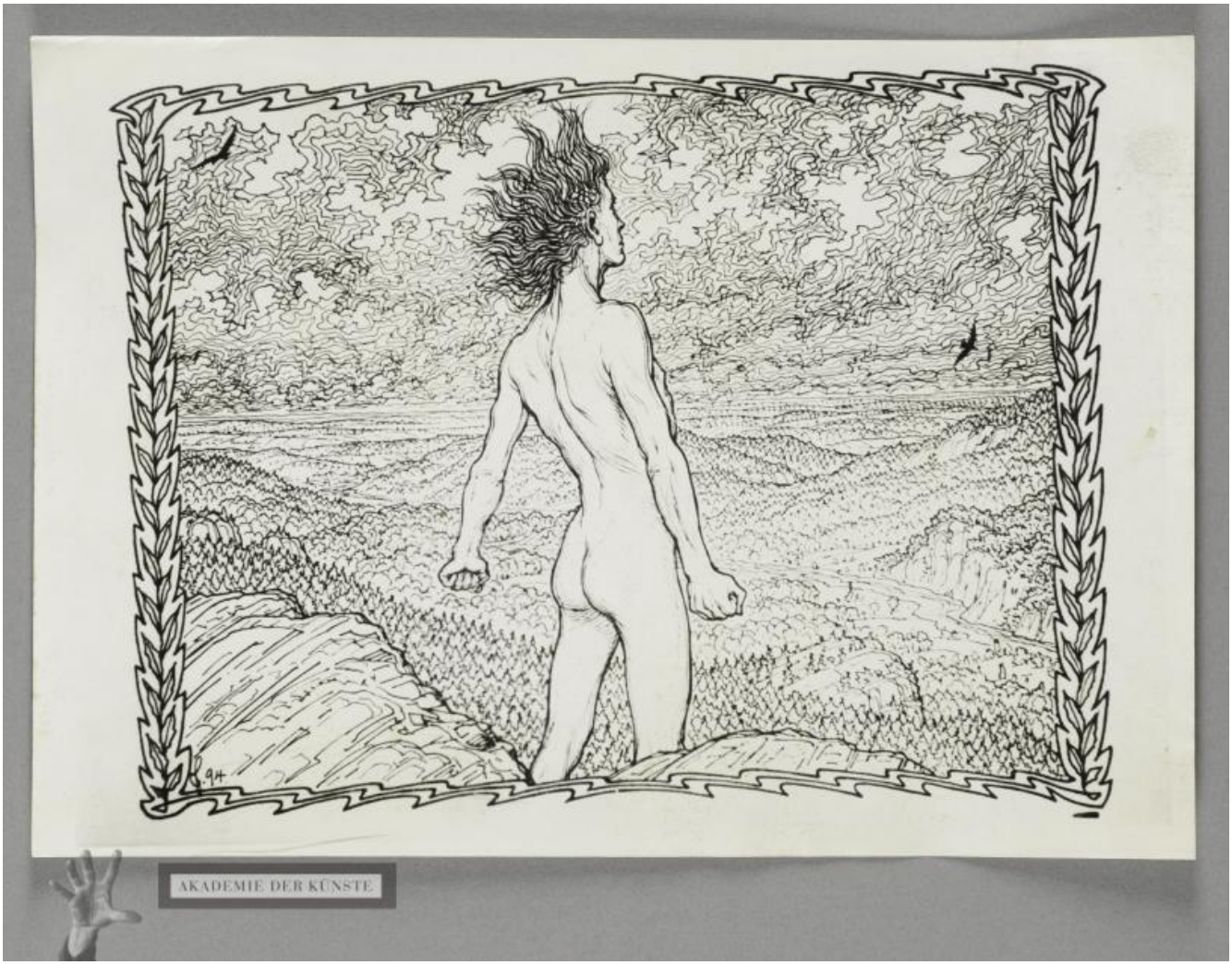

unbekannter Titel
[Illustration von Fidus]

OBJEKTTYP	Fotografie Montagematerial Verwendung unbekannt
KÜNSTLER	Fidus (8. Oktober 1868–23. Februar 1948)
DATIERUNG	1950-1968
ENTSTEHUNGSORT	Deutsche Demokratische Republik [Deutschland]

MATERIAL/TECHNIK	Fotokopie ?
MASSE	29,5 x 20,8 cm
PERSONEN/ INSTITUTIONEN	Heartfield, John ↗ GND (19. Juni 1891–26. April 1968) (Bezugsperson)
BEMERKUNGEN	Fotokopie aus John Heartfields Sammlung von Recherche- und Montagematerial Illustration von Fidus mit unbekannten Titel (1894) Die Fotokopie wurde erst nach 1950 angefertigt.

ICONCLASS	Druck; z.B.: Kupferstich, Holzschnitt, Radierung, Lithographie ?
BESCHRIFTUNG	Verso in Bleistift: "8cm breites Passepartout"

INV.-NR.	JH 6678
PROVENIENZ	Nachlass John und Gertrud Heartfield
RECHTE	© The Heartfield Community of Heirs / VG Bild-Kunst, Bonn 2020

PERMALINK	https://archiv.adk.de/objekt/3092342