AKADEMIE DER KÜNSTE

HEARTFIELD ONLINE

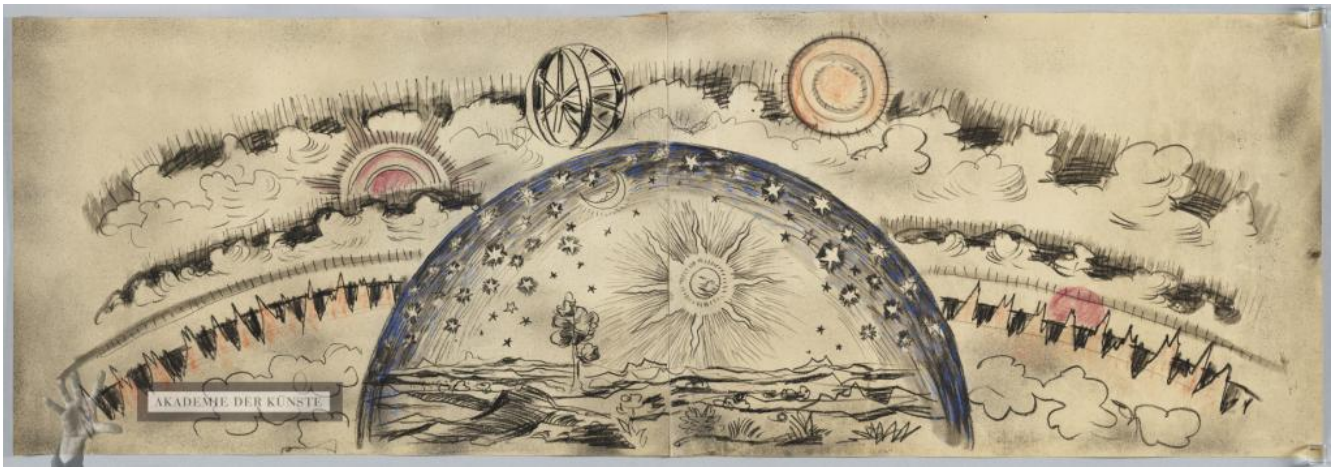

ohne Titel

[Haus des Kindes]

OBJEKTTYP	Handzeichnung
	Entwurf für das Haus des Kindes am Strausbergerplatz, Berlin (nicht verwendet)
KÜNSTLER	Heartfield, John (19. Juni 1891–26. April 1968)
DATIERUNG	[1954]
ENTSTEHUNGSORT	Deutsche Demokratische Republik, Berlin (Ost) [Deutschland]
MATERIAL/TECHNIK	Kohlezeichnung, Kreide, Wasserfarbe (Pinsel), Spritztechnik
MASSE	50,8 x 150 cm
PERSONEN/ INSTITUTIONEN	Henselmann, Hermann ↗ GND (3. Februar 1905–19. Januar 1995) (Bezugsperson)
BEMERKUNGEN	nicht realisierter Entwurf für das Haus des Kindes

ICONCLASS	die Sonne als Himmelskörper der Mond als Himmelskörper Planeten (außer der Erde) Sterne Wiese, Weideland Darstellung des Inneren einer Architektur (Architekturzeichnung oder -modell) Himmel(sgewölbe), Firmament (die Himmelskörper)
INV.-NR.	JH 7229
PROVENIENZ	Nachlass John und Gertrud Heartfield
RECHTE	© The Heartfield Community of Heirs / VG Bild-Kunst, Bonn 2020
PERMALINK	https://archiv.adk.de/objekt/3093916